

# Requisito 2

## Organigramma funzionale

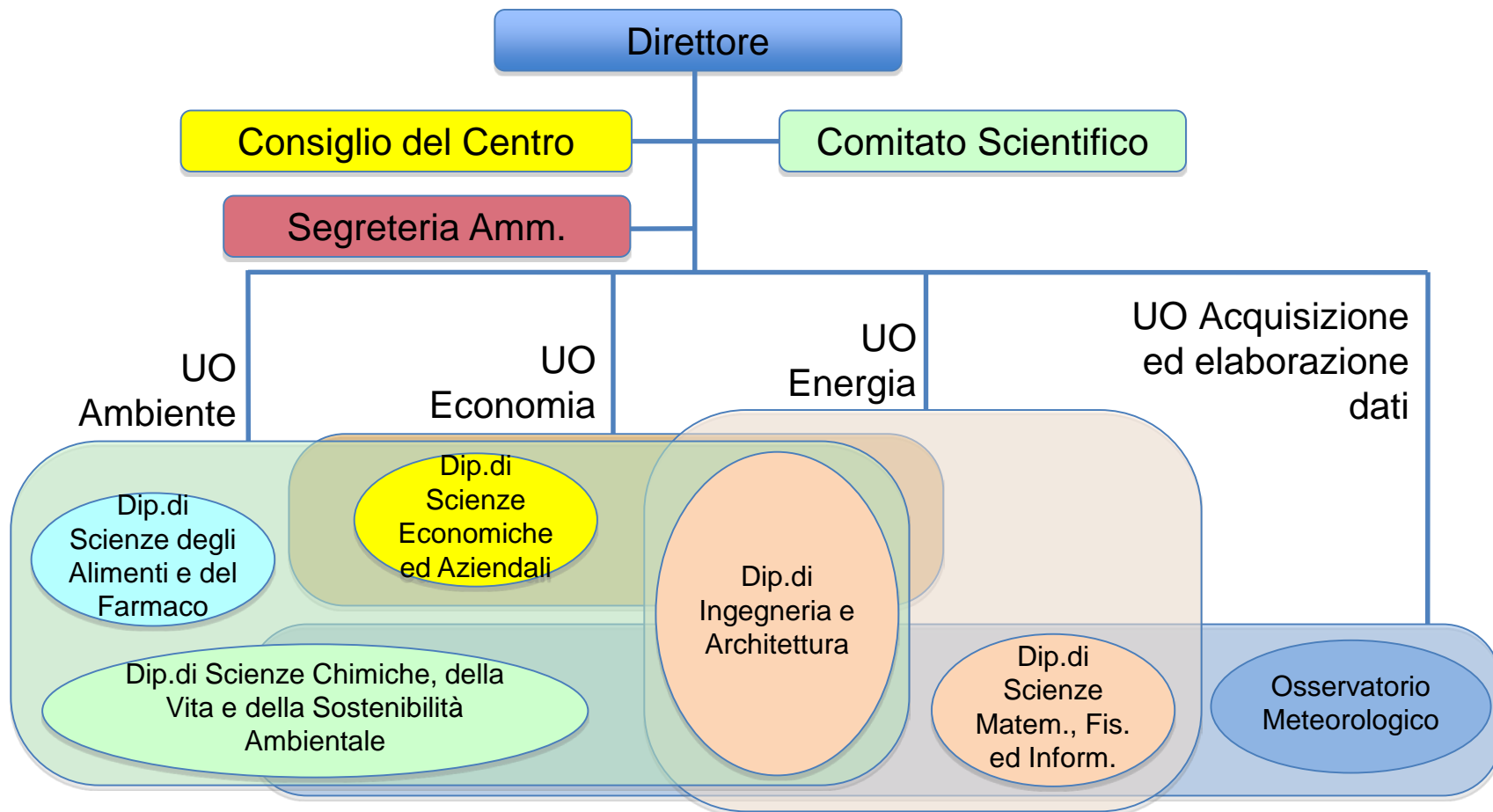

**ORGANIGRAMMA NOMINATIVO**

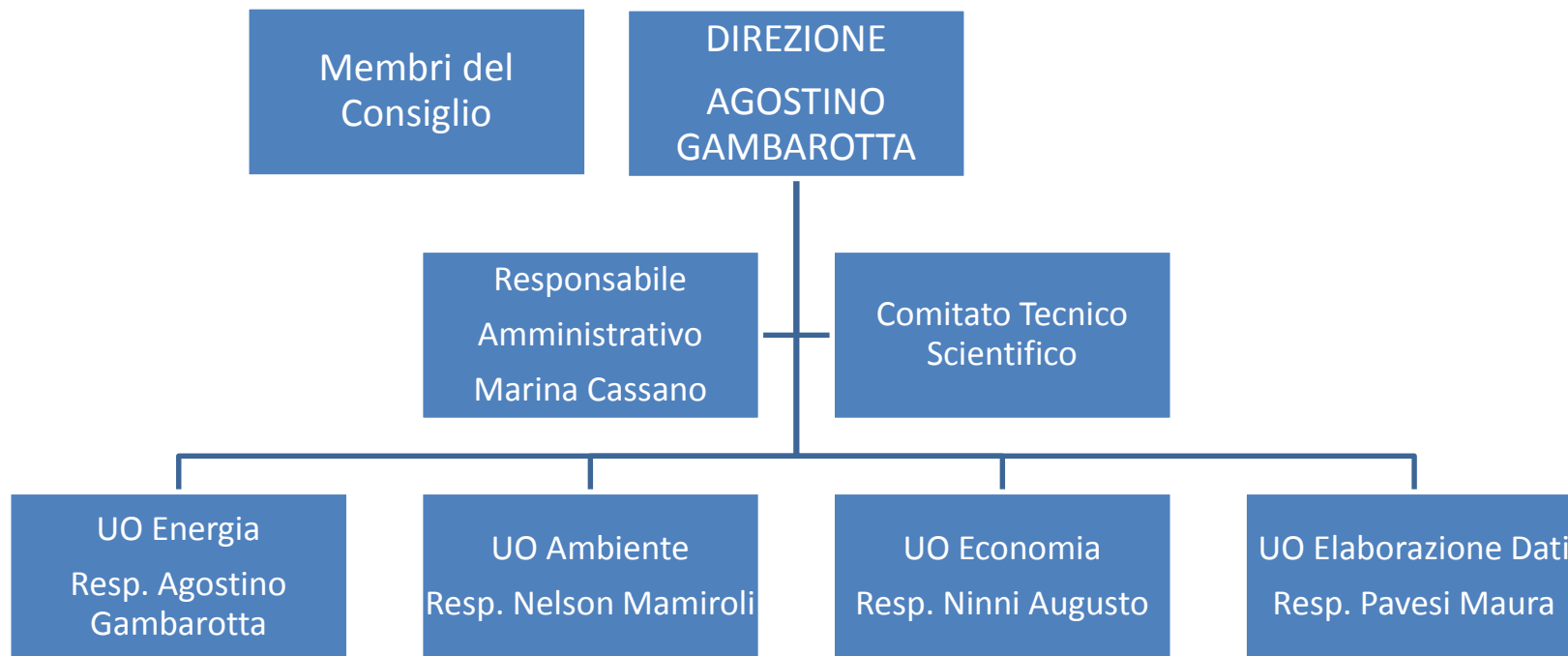



---

## R. 2 LEADERSHIP ED ORGANIZZAZIONE

La **Leadership del Centro** dimostra il comando e l'impegno rispetto al sistema qualità:

- assumendosi la responsabilità dell'efficacia del sistema
- assicurando che la politica per la qualità e gli obiettivi siano stabiliti e compatibili con la strategia ed il contesto in cui opera il Centro
- assicurando che la politica per la qualità sia comunicata, compresa ed applicata all'interno del laboratorio
- assicurando l'integrazione dei requisiti del sistema qualità nei processi aziendali
- promuovendo la consapevolezza dell'approccio per processi
- assicurando che le risorse necessarie per il sistema qualità siano disponibili
- comunicando l'importanza di un sistema qualità
- supportando tutti coloro che intervengono a vario titolo nei processi
- promuovendo il miglioramento continuo.



Gli organi del centro, le cariche, la loro funzione e le responsabilità sono dettagliati nel Regolamento del Centro Interdipartimentale di Ricerca per l'Energia e l'Ambiente – CIDEA. La tab. 1 riporta la mappa delle responsabilità e ruoli. La tab. 2 riporta l'elenco completo degli aderenti.

Tab. 1

FUNZIONE	NOMINATIVO	RESPONSABILITA'
<b>Direttore</b>	Prof. Agostino Gambarotta	<ul style="list-style-type: none"><li>• Rappresentanza del Centro e relazione con soggetti interni ed esterni</li><li>• Responsabilità amministrative e di controllo</li><li>• Coordinamento scientifico</li><li>• Responsabile Qualità</li></ul>
<b>Consiglio del Centro</b>	Direttore del Centro Direttori dei dipartimenti afferenti (o loro delegati) Ricercatori aderenti (Vedi Elenco Tab.2)	<ul style="list-style-type: none"><li>• Funzioni consultive e propositive</li><li>• Indirizzo strategico</li><li>• Approvazione della programmazione finanziaria</li><li>• Responsabili Scientifici dei Progetti</li></ul>
<b>Coordinatore amministrativo</b>	Dott.ssa Marina Cassano	<ul style="list-style-type: none"><li>• Espletamento degli adempimenti amministrativi e contabili e supporto al Direttore e i Responsabili Scientifici</li></ul>
<b>Responsabile Accreditemento e Sistema Qualità</b>	Prof. Prof. Agostino Gambarotta	<ul style="list-style-type: none"><li>• Controllo della corretta applicazione delle procedure definite per la gestione del Centro</li><li>• Gestione del Manuale di Accreditemento</li><li>• Analisi dei dati sulla soddisfazione dei clienti e proposta di azioni correttive</li></ul>



		e di miglioramento per le attività del Centro
<b>Responsabili AREA</b>	RES UO ENERGIA	<ul style="list-style-type: none"><li>• Coordinamento ed indirizzo delle Unità Operative</li><li>• Gestione dei progetti</li><li>• Gestione del personale</li><li>• Gestione dei rapporti di interfaccia con le altre Unità Operative</li><li>• Partecipazione al Consiglio di CIDEA</li></ul>
<b>Unità Operative</b>	<i>Agostino Gambarotta</i>	
	RESP UO AMBIENTE	
	<i>Nelson Marmioli</i>	
	RES UO ECONOMIA	
	<i>Augusto Ninni</i>	
	RES UO ELABORAZIONI	
	DATI	
	Maura Pavesi	

Tab 2

Cognome	Nome	Dipartimento	Qualifica	SSD
<b>Arfini</b>	Filippo	Dip.di Scienze Economiche e Aziendali	PO	AGR/01
<b>Aureli</b>	Francesca	Dipartimento di Ingegneria e Architettura	PA	ICAR/02
<b>Bartoli</b>	Marco	Dip.di Sc.Chim., della Vita e della Sost.Amb.	PA	BIO/07
<b>Belletti</b>	Beatrice	Dipartimento di Ingegneria e Architettura	PA	ICAR/09
<b>Bernardi</b>	Patrizia	Dipartimento di Ingegneria e Architettura	RUC	ICAR/09
<b>Bianchi</b>	Federica	Dip.di Sc.Chim., della Vita e della Sost.Amb.	PA	CHIM/01
<b>Bigi</b>	Franca	Dip.di Sc.Chim., della Vita e della Sost.Amb.	PO	CHIM/06
<b>Bosio</b>	Alessio	Dip.di Sc.Mat., Fisiche e Informatiche	RUC	FIS/01
<b>Bozzoli</b>	Fabio	Dipartimento di Ingegneria e Architettura	PA	ING-IND/10
<b>Brighenti</b>	Roberto	Dipartimento di Ingegneria e Architettura	PA	ICAR/08
<b>Careri</b>	Maria	Dip.di Sc.Chim., della Vita e della Sost.Amb.	PO	CHIM/01
<b>Carpinteri</b>	Andrea	Dipartimento di Ingegneria e Architettura	PO	ICAR/08
<b>Caselli</b>	Stefano	Dipartimento di Ingegneria e Architettura	PO	ING-INF/05
<b>Casoli</b>	Paolo	Dipartimento di Ingegneria e Architettura	PA	ING-IND/08
<b>Cauzzi</b>	Daniele Alessandro	Dip.di Sc.Chim., della Vita e della Sost.Amb.	PA	CHIM/03
<b>Celico</b>	Fulvio	Dip.di Sc.Chim., della Vita e della Sost.Amb.	PO	GEO/05
<b>Chelli</b>	Alessandro	Dip.di Sc.Chim., della Vita e della Sost.Amb.	PA	GEO/04
<b>Coisson</b>	Eva	Dipartimento di Ingegneria e Architettura	PA	ICAR/19
<b>Concari</b>	Carlo	Dipartimento di Ingegneria e Architettura	PA	ING-IND/32



<b>Consolini</b>	Luca	Dipartimento di Ingegneria e Architettura	PA	ING-INF/04
<b>Costi</b>	Dario	Dipartimento di Ingegneria e Architettura	PA	ICAR/14
<b>Cova</b>	Paolo	Dipartimento di Ingegneria e Architettura	PA	ING-INF/01
<b>Cucinotta</b>	Annamaria	Dipartimento di Ingegneria e Architettura	PA	ING-INF/02
<b>De Munari</b>	Ilaria	Dipartimento di Ingegneria e Architettura	PA	ING-INF/01
<b>De Renzi</b>	Roberto	Dip.di Sc.Mat., Fisiche e Informatiche	PO	FIS/01
<b>Della Ca'</b>	Nicola	Dip.di Sc.Chim., della Vita e della Sost.Amb.	RUC	CHIM/04
<b>Donati</b>	Michele	Dip.di Sc.Chim., della Vita e della Sost.Amb.	RUC	AGR/01
<b>Dormio</b>	Alberto Ivo	Dipartimento di Ingegneria e Architettura	PA	ING-IND/35
<b>Fabbri</b>	Paolo	Dip.di Scienze Economiche e Aziendali	RUC	SECS-P/02
<b>Fabbri</b>	Andrea	Dip.di Scienze degli Alimenti e del Farmaco	PO	AGR/03
<b>Fantini</b>	Paolo	Dip.di Sc.Mat., Fisiche e Informatiche	-	Tecnico
<b>Farina</b>	Angelo	Dipartimento di Ingegneria e Architettura	PO	ING-IND/11
<b>Feo</b>	Alessandra	Dip.di Sc.Chim., della Vita e della Sost.Amb.	RTD-a	FIS/02
<b>Ferretti</b>	Daniele	Dipartimento di Ingegneria e Architettura	PA	ICAR/09
<b>Forlani</b>	Gianfranco	Dipartimento di Ingegneria e Architettura	PO	ICAR/06
<b>Fornari</b>	Roberto	Dip.di Sc.Mat., Fisiche e Informatiche	PO	FIS/03
<b>Francese</b>	Roberto	Dip.di Sc.Chim., della Vita e della Sost.Amb.	PA	GEO/11
<b>Gambarotta</b>	Agostino	Dipartimento di Ingegneria e Architettura	PO	ING-IND/08
<b>Ganino</b>	Tommaso	Dip.di Scienze degli Alimenti e del Farmaco	RUC	AGR/03
<b>Gherri</b>	Barbara	Dipartimento di Ingegneria e Architettura	RTD-a	ICAR/10



<b>Giandebiaggi</b>	Paolo	Dipartimento di Ingegneria e Architettura	PO	ICAR/17
<b>Giannetto</b>	Marco	Dip.di Sc.Chim., della Vita e della Sost.Amb.	PA	CHIM/01
<b>Guarino Lo Bianco</b>	Corrado	Dipartimento di Ingegneria e Architettura	PA	ING-INF/04
<b>Lodi Rizzini</b>	Dario	Dipartimento di Ingegneria e Architettura	PA	ING-INF/05
<b>Longo</b>	Sandro	Dipartimento di Ingegneria e Architettura	PO	ICAR/01
<b>Lorenzini</b>	Giulio	Dipartimento di Ingegneria e Architettura	PO	ING-IND/11
<b>Losi</b>	Aba	Dip.di Sc.Mat., Fisiche e Informatiche	PA	FIS/07
<b>Maestri</b>	Elena	Dip.di Sc.Chim., della Vita e della Sost.Amb.	PO	BIO/13
<b>Malcevschi</b>	Alessio	Dip.di Sc.Chim., della Vita e della Sost.Amb.	RUC	AGR/07
<b>Mantovani</b>	Luciana	Dip.di Sc.Chim., della Vita e della Sost.Amb.	RTD-a	GEO/06
<b>Maranzoni</b>	Andrea	Dipartimento di Ingegneria e Architettura	RUC	ICAR/01
<b>Marmioli</b>	Nelson	Dip.di Sc.Chim., della Vita e della Sost.Amb.	Prof. emerito	BIO/13
<b>Melley</b>	Maria	Dipartimento di Ingegneria e Architettura	RUC	ICAR/17
<b>Menozi</b>	Roberto	Dipartimento di Ingegneria e Architettura	PO	ING-INF/01
<b>Mignosa</b>	Paolo	Dipartimento di Ingegneria e Architettura	PO	ICAR/02
<b>Montepara</b>	Antonio	Dipartimento di Ingegneria e Architettura	PO	ICAR/04
<b>Morini</b>	Mirko	Dipartimento di Ingegneria e Architettura	PA	ING-IND/08
<b>Mucchino</b>	Claudio	Dip.di Sc.Chim., della Vita e della Sost.Amb.	PA	CHIM/01
<b>Ninni</b>	Augusto	Dip.di Scienze Economiche e Aziendali	PO	SECS-P/06
<b>Ottoni</b>	Federica	Dipartimento di Ingegneria e Architettura	RUC	ICAR/19
<b>Pagliarini</b>	Giorgio	Dipartimento di Ingegneria e Architettura	PO	ING-IND/10





<b>Parisini</b>	Antonella	Dip.di Sc.Mat., Fisiche e Informatiche	PA	FIS/03
<b>Pavesi</b>	Maura	Dip.di Sc.Mat., Fisiche e Informatiche	PA	FIS/01
<b>Petrella</b>	Emma	Dip.di Sc.Chim., della Vita e della Sost.Amb.	RTD-b	GEO/05
<b>Piazzini</b>	Aurelio	Dipartimento di Ingegneria e Architettura	PO	ING- INF/04
<b>Pirondi</b>	Alessandro	Dipartimento di Ingegneria e Architettura	PO	ING- IND/14
<b>Pontiroli</b>	Daniele	Dip.di Sc.Mat., Fisiche e Informatiche	RTD-a	FIS/03
<b>Rainieri</b>	Sara	Dipartimento di Ingegneria e Architettura	PO	ING- IND/10
<b>Riccò</b>	Mauro	Dip.di Sc.Mat., Fisiche e Informatiche	PA	FIS/03
<b>Romeo</b>	Elena	Dipartimento di Ingegneria e Architettura	RTD-b	ICAR/04
<b>Roncella</b>	Riccardo	Dipartimento di Ingegneria e Architettura	PA	ICAR/06
<b>Selleri</b>	Stefano	Dipartimento di Ingegneria e Architettura	PO	ING- INF/02
<b>Solzi</b>	Massimo	Dip.di Sc.Mat., Fisiche e Informatiche	PA	FIS/01
<b>Sozzi</b>	Giovanna	Dipartimento di Ingegneria e Architettura	RUC	ING- INF/01
<b>Tanda</b>	Maria Giovanna	Dipartimento di Ingegneria e Architettura	PO	ICAR/02
<b>Tebaldi</b>	Gabriele	Dipartimento di Ingegneria e Architettura	PA	ICAR/04
<b>Toderi</b>	Giorgio	Dipartimento di Ingegneria e Architettura	RUC	ING- IND/08
<b>Tribaudino</b>	Mario	Dip.di Sc.Chim., della Vita e della Sost.Amb.	PO	GEO/06
<b>Vantadori</b>	Sabrina	Dipartimento di Ingegneria e Architettura	PA	ICAR/08
<b>Veneziani</b>	Mario	Dip.di Scienze Economiche e Aziendali	RTD-b	AGR/01
<b>Vernizzi</b>	Chiara	Dipartimento di Ingegneria e Architettura	PO	ICAR/17
<b>Viaroli</b>	Pierluigi	Dip.di Sc.Chim., della Vita e della Sost.Amb.	PO	BIO/07



**UNIVERSITÀ  
DI PARMA**



<b>Zanini</b>	Andrea	Dipartimento di Ingegneria e Architettura	RUC	ICAR/02
---------------	--------	--	-----	---------